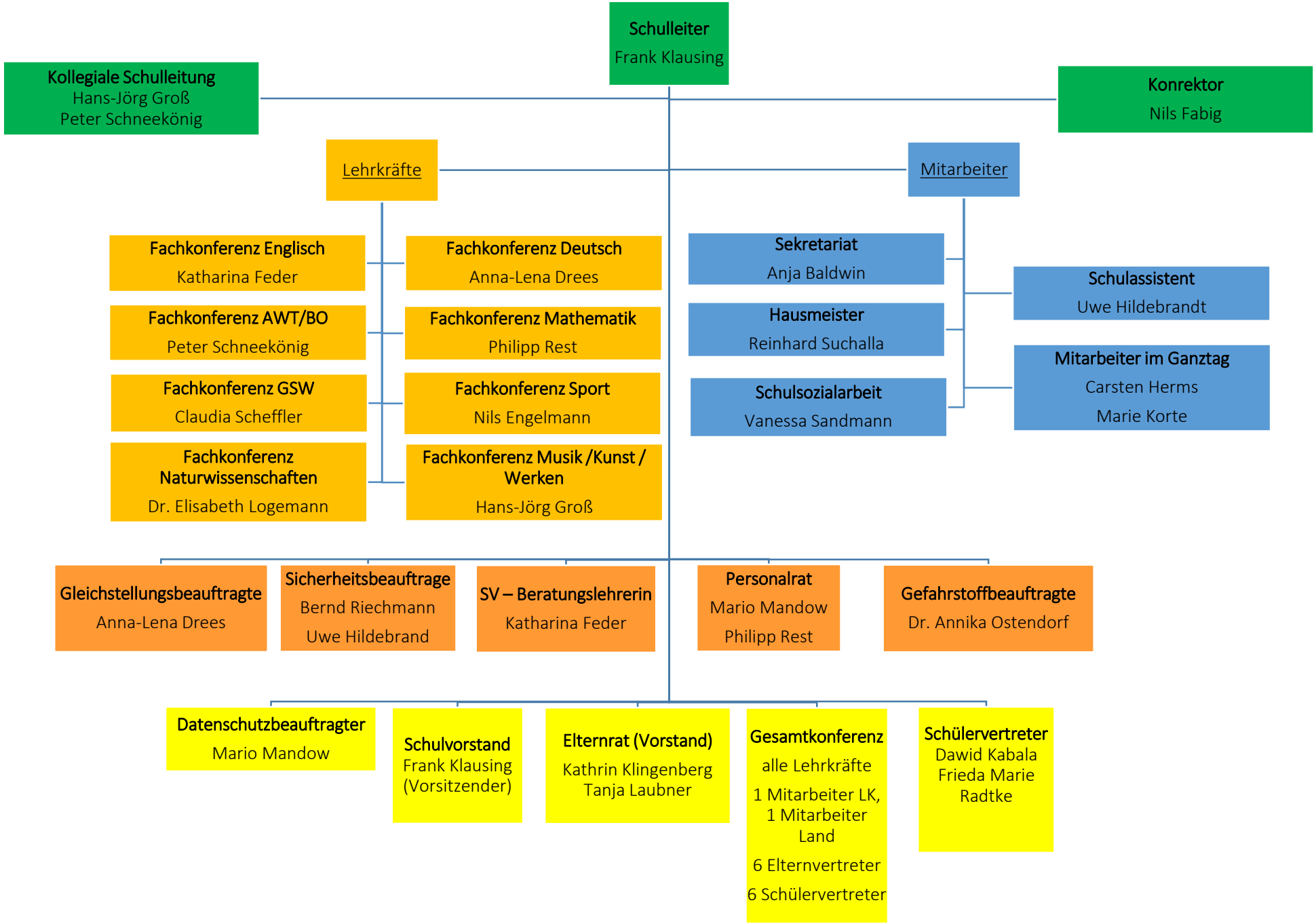
Schulleiter
Frank Klausing
Kollegiale Schulleitung
Hans-Jörg Groß
Peter Schneekönig
Konrektor
Nils Fabig
Lehrkräfte
Mitarbeiter
Fachkonferenz Englisch
Katharina Feder
Fachkonferenz Deutsch
Anna-Lena Drees
Fachkonferenz AWT/BO
Peter Schneekönig
Fachkonferenz Mathematik
Philipp Rest
Fachkonferenz GSW
Claudia Scheffler
Fachkonferenz Sport
Nils Engelmann
Fachkonferenz Naturwissenschaften
Dr. Elisabeth Logemann
Fachkonferenz Musik /Kunst / Werken
Hans-Jörg Groß
Sekretariat
Anja Baldwin
Hausmeister
Reinhard Suchalla
Schulsozialarbeit
Vanessa Sandmann
Schulassistent
Uwe Hildebrandt
Mitarbeiter im Ganztag
Carsten Herms
Marie Korte
Gleichstellungsbeauftragte
Anna-Lena Drees
Sicherheitsbeauftrage
Bernd Riechmann
Uwe Hildebrand
SV – Beratungslehrerin
Katharina Feder
Personalrat
Mario Mandow
Philipp Rest
Gefahrstoffbeauftragte
Dr. Annika Ostendorf
Datenschutzbeauftragter
Mario Mandow
Schulvorstand
Frank Klausing
(Vorsitzender)
Elternrat (Vorstand)
Kathrin Klingenberg
Tanja Laubner
Gesamtkonferenz
alle Lehrkräfte
1 Mitarbeiter LK,
1 Mitarbeiter Land
6 Elternvertreter
6 Schülervertreter
Schülervertreter
Dawid Kabala
Frieda Marie Radtke